

AMATEUR DE PARCOURS D'ORIENTATION ?

DÉCOUVREZ LE PARCOURS PROPOSÉ PAR LA COMMUNE DE PONT-ÉVÊQUE.

L'objectif de la course d'orientation est de se repérer grâce aux éléments naturels et artificiels (arbre isolé, rocher, banc, panneau) pour trouver les balises symbolisées sur la carte par un cercle rouge ○.



Le départ est symbolisé par un triangle rouge ▲.

L'ordre de recherche est imposé, cependant vous êtes libre de choisir votre cheminement pour y parvenir.

A chaque balise trouvée, poinçonnez votre carte à l'aide de la pince rouge encadrée dans le poteau en bois.

Tout au long de votre parcours, vérifiez que les pictogrammes de vos plaquettes correspondent aux poinçons de chaque balise.

Confirmez toujours votre position en identifiant sur la carte des éléments que vous pouvez observer autour de vous : bâtiments, routes, bosquets, panneaux, croisements...

Orienteurs, c'est à vous de jouer !

Nota / La commune met également à votre disposition une carte avec 30 balises permanentes permettant de construire votre propre séance de chasse à la balise. Renseignement à l'accueil de l'Hôtel de ville.

PARCOURS PERMANENT D'ORIENTATION DU PARC DE LOISIRS DE PONT-ÉVÊQUE

NIVEAU : FACILE | DISTANCE : 1,8 KM

DURÉE : 25 MINUTES | 12 BALISES

RECOMMANDATIONS

- Respectez les aires de stationnement, les propriétés privées et la réglementation.
- Ramassez vos déchets, ne laissez rien sur le sol, des poubelles sont à votre disposition.
- Ne pas donner à manger aux animaux.
- La zone de loisirs est un lieu aux modes de déplacements multiples (piétons, vélos, ...) partagez l'espace et soyez prudent.

DÉFINITION DES POSTES

PARCOURS

N°	balise	définition
1	55	Panneau
2	53	Entre deux arbres
3	44	Entre l'arbre et le ruisseau
4	46	Arbre
5	48	Arbre
6	52	Angle de végétation
7	43	Angle du fossé
8	32	Panneau
9	57	Banc
10	36	Agrès
11	58	Arbre
12	39	Extrémité passerelle

Ville de Pont-Évêque
place Claude BARBIER 38780 PONT-EVEQUE
04 74 57 28 80 www.ville-pont- eveque.fr

RETROUVEZ TOUS LES AUTRES SITES DE COURSE D'ORIENTATION SUR ISÈRE OUTDOOR www.isere.fr ET SUR LE SITE DU COMITE DEPARTEMENTAL DE COURSE D'ORIENTATION www.cdco38.fr

ALPES IS HERE

PONT-ÉVÊQUE

PARCOURS D'ORIENTATION PERMANENT PÉDESTRE

À LA DÉCOUVERTE DU PARC DE LOISIRS

Ville de PONT - EVEQUE

Ville Active & Sportive

- BALISE 55 1
- BALISE 53 2
- BALISE 44 3
- BALISE 46 4
- BALISE 48 5
- BALISE 52 6
- BALISE 43 7
- BALISE 32 8
- BALISE 57 9
- BALISE 36 10
- BALISE 58 11
- BALISE 39 12

PONT-ÉVÊQUE

PARC DE LOISIRS

PARCOURS PERMANENT D'ORIENTATION PÉDESTRE

PARCOURS
 Niveau : facile | Distance : 1,8 Km
 Durée : 25 minutes | Balises : 12
 Pensez à vérifier vos pictogrammes

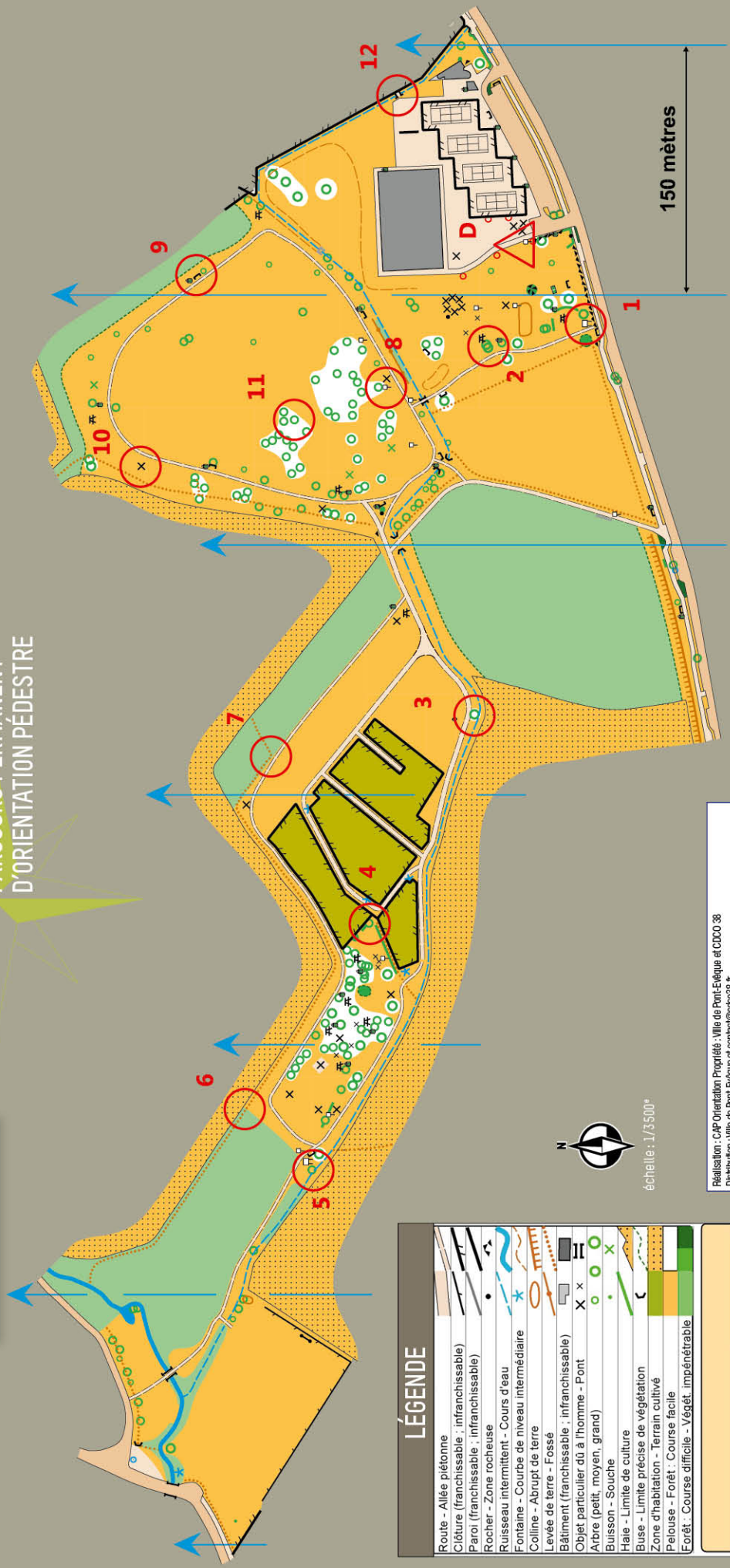

LÉGENDE	
	Route - Allée piétonne
	Clôture (franchissable - infranchissable)
	Paroi (franchissable - infranchissable)
	Rocher - Zone rocheuse
	Fontaine - Courbe de niveau intermédiaire
	Colline - Abrupt de terre
	Levee de terre - Fossé
	Bâtiment (franchissable - infranchissable)
	Objet particulier 40 à l'homme - Pont
	Arbre (petit, moyen, grand)
	Buisson - Souche
	Haie - Limite de culture
	Buse - Limite précise de végétation
	Zone d'habitation - Terrain cultivé
	Pelouse - Forêt - Course facile
	Forêt - Course difficile - Végét. impénétrable
	Banc - Table
	Poubelle - Lampadaire - Panneau
	But de foot - Table de tennis

échelle : 1/3500*

Réalisation : CAP Orientation Propriété : Ville de Pont-Évêque et CCOC 38
 Distribution : Ville de Pont-Évêque et contact@ccoc38.fr
 La reproduction et l'ensemble des supports cartographiques est autorisée pour l'usage unique de ce parcours permanent d'orientation et à l'exclusion de tout autre usage. Cet équipement a été mis en place avec l'assistance technique de la Ligue Auvergne Rhône Alpes de course d'orientation.